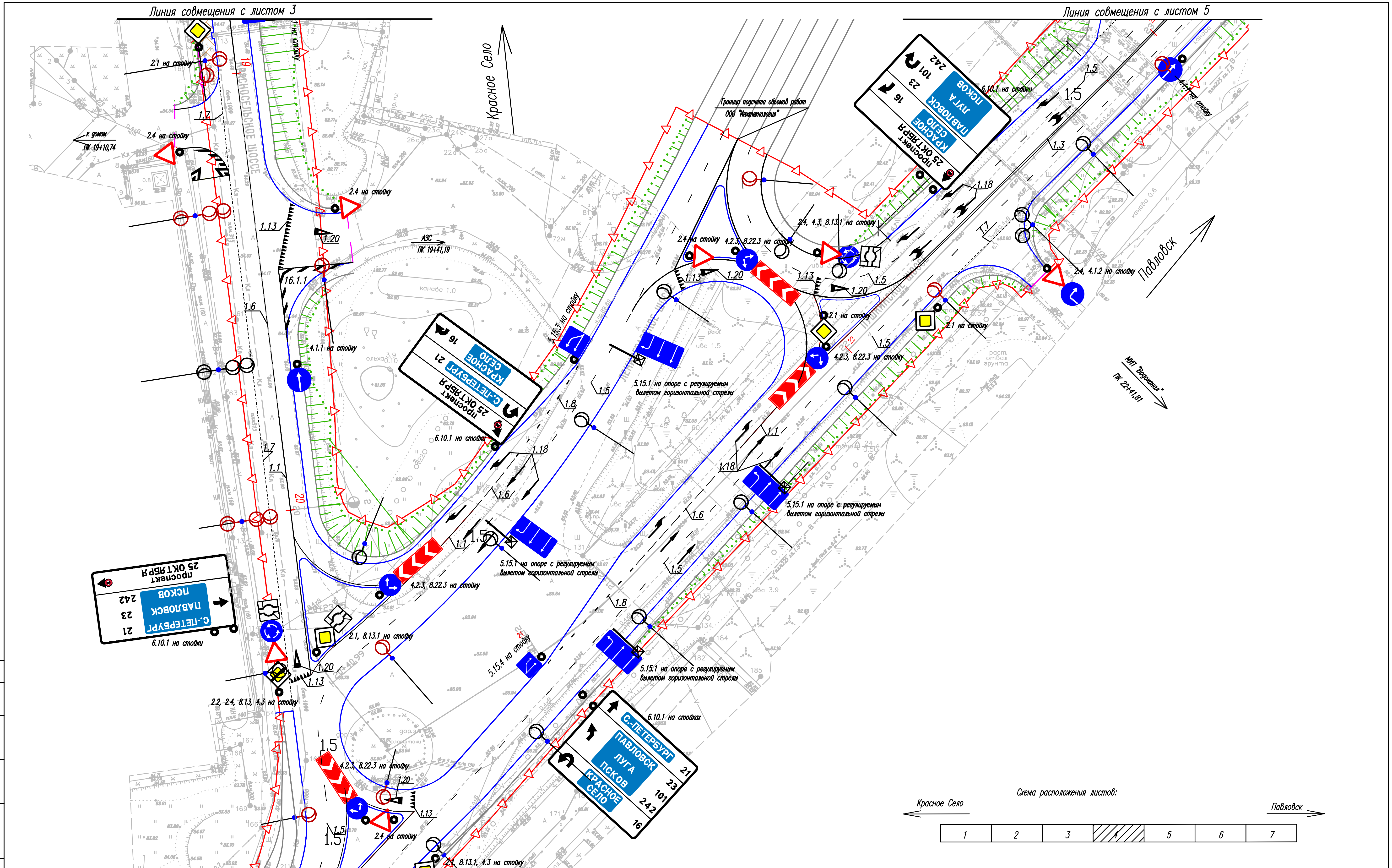

Согласовано

Взам. инв. N

Подп. и дата

Инв. N подл.

22-13-ТКР-3.3-01

Реконструкция автомобильной дороги "Красное Село – Гатчина –Павловск" на участке км 14+600 – км 18+000 в Гатчинском районе Ленинградской области

Изм.	Кол.уч.	Лист	N док.	Подпись	Дата
И.о.нач.отд.		Быковская			12.14
ГИП		Быковская			12.14
Н. контр.		Казакова			12.14
И.о.рук.гр.		Шарецкая			12.14
Вед. инж.		Горбунова			12.14

	Стадия	Лист	Листов
Автомобильные дороги	П	4	7

Схема дислокации ТСОДД М 1:500

© ЗАО "АВТО-ДОРСЕРВИС"